

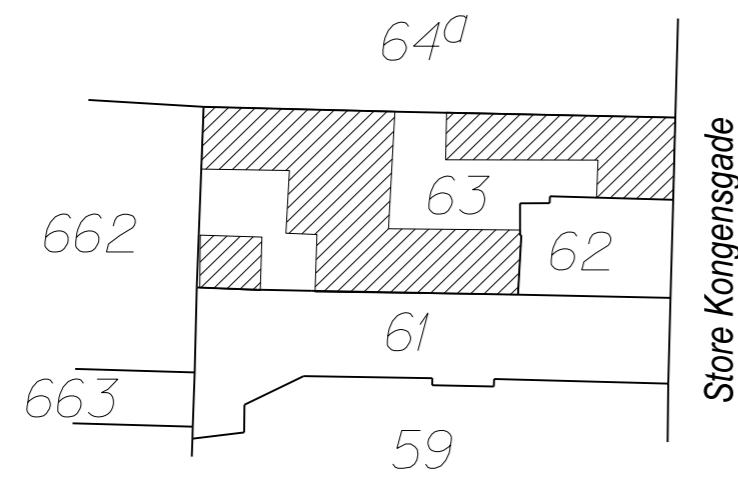

LANDINSPEKTØRKONTORET
 BAATRUP & THOMSEN A/S
 OLE RØMERS VEJ 3 - 3000 HELSINGØR
 TLF. 49 22 09 86

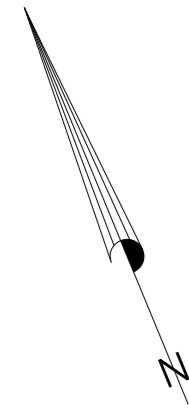

Oversigtsplan 1 : 800

Foreløbig plan vedrørende

Ejerlejlighed nr. 1-21
 af matr.nr. 63
 Ejerlav Sankt Annæ Vester Kvarter, København.

Store Kongensgade 75, 75B og 75C, 1264 København K.

Ejendommens grundareal: 790 m²

Dato: 30.04.2015

J.nr.: 2014458

Landinspektør

Grænserne for ejerlejligheden er fremhævet med kraftige linier på etageplanerne.
 Udfærdiget som bilag til anmeldelse om ejendommens opdeling i ejerlejligheder.

Efter Boligministeriets cirkulære af 25.august 1977 er der i lejligheden medregnet:
 1) Hele ydermuren. 2) Halv vægtykkelse mod anden lejlighed. 3) Hele vægtykkelsen mod fællesrum.
 For rum med skrå vægge er arealet beregnet i et plan 1½ meter over gulv.

Landinspektøraktieselskab reg.nr. 220 975 CVR nr. 18 38 93 98 E-mail: post@landinspektorkontoret.dk

1.sal

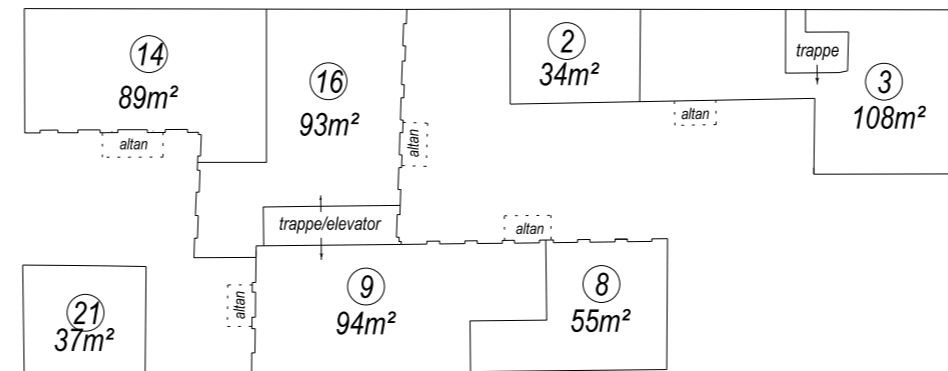

stuen

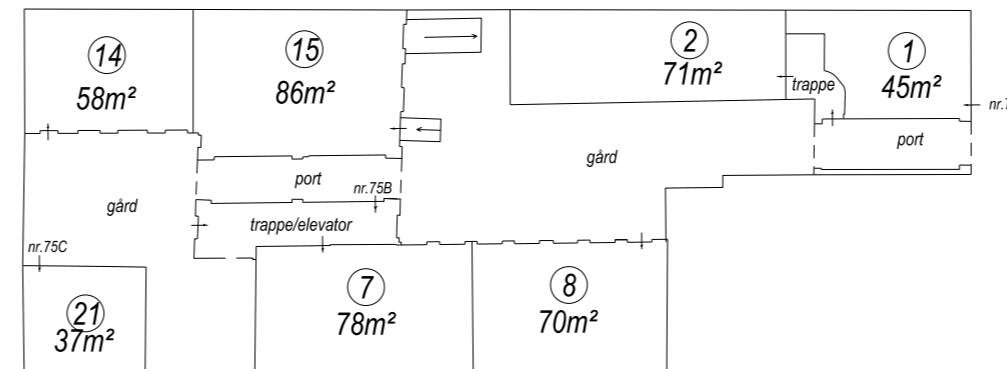

kælder

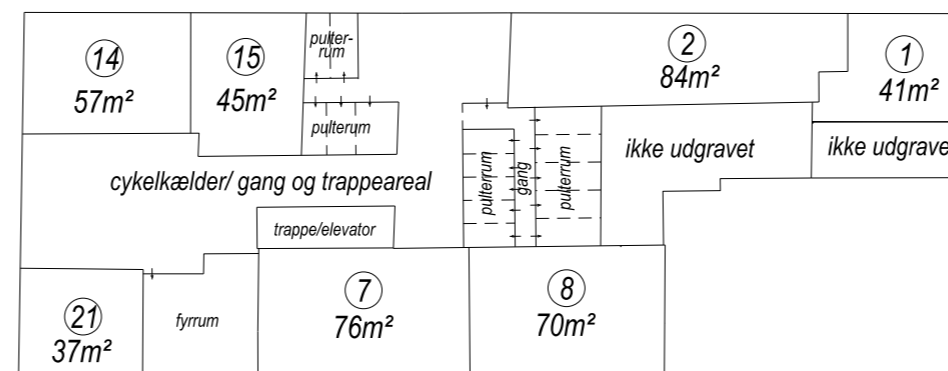

5.sal

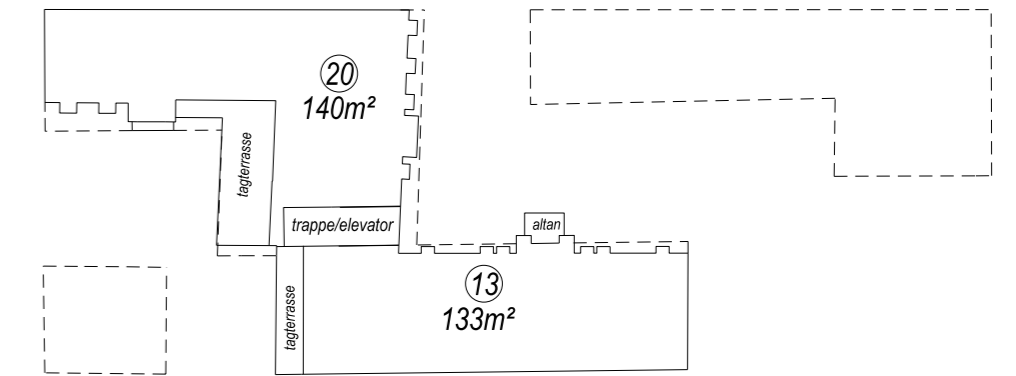

4.sal

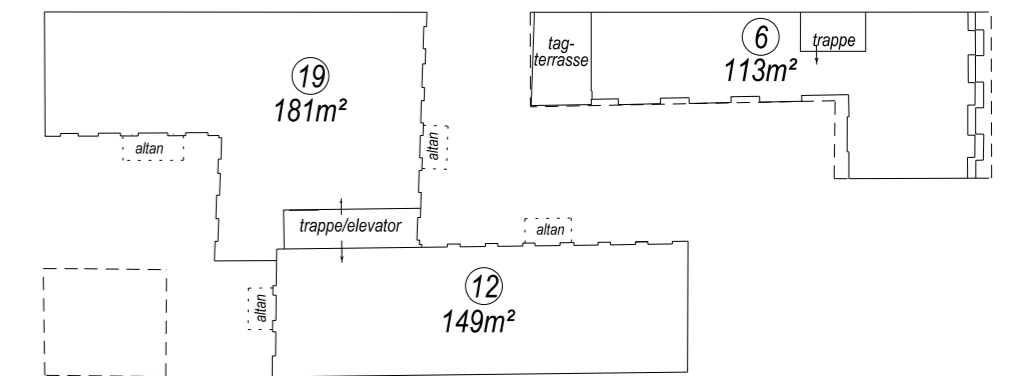

3.sal

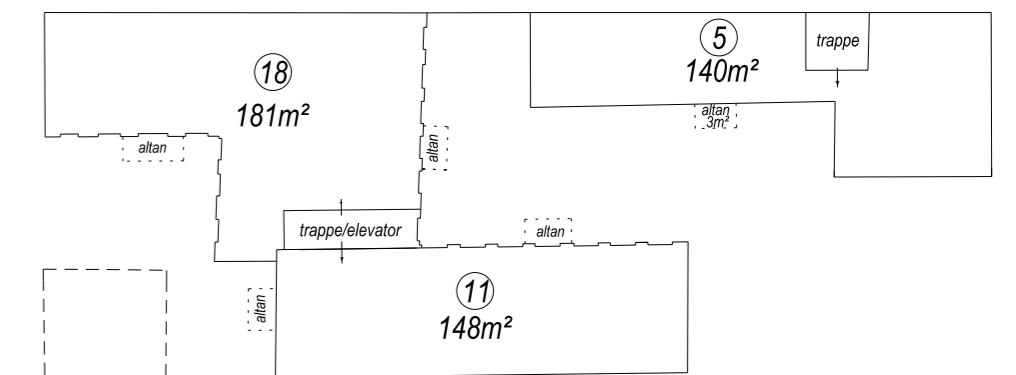

2.sal

