

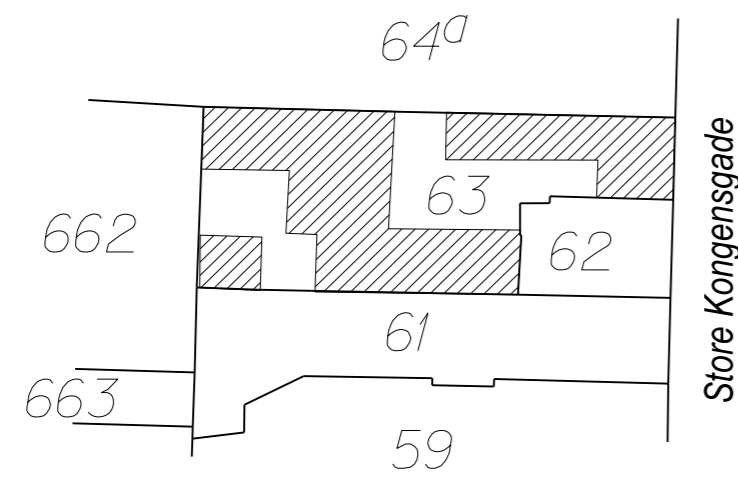

LANDINSPEKTØRKONTORET
BAATRUP & THOMSEN A/S
OLE RØMERS VEJ 3 - 3000 HELSINGØR
TLF. 49 22 09 86

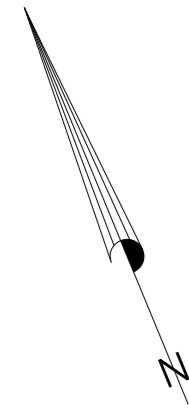

Oversigtsplan 1 : 800

Oversigtsplan vedrørende

Ejerlejlighed nr. 1, 2, 4-14 og 16-21.

af matr.nr. 63

Ejerlav Sankt Annæ Vester Kvarter, København

Adresse: Store Kongensgade 75, 75B og 75, 1264 København K.

Ejendommens grundareal: 790 m²

Dato: 15.06.2016

J.nr.: 2014458

**Kristian Baatrup
Landinspektør**

Grænserne for ejerlejligheden er fremhævet med kraftige linier på etageplanerne.
Udfærdiget som bilag til anmeldelse om ejendommens opdeling i ejerlejligheder.

Efter Boligministeriets cirkulære af 25.august 1977 er der i lejligheden medregnet:
1) Hele ydermuren. 2) Halv vægtykkelse mod anden lejlighed. 3) Hele vægtykkelsen mod fællesrum.
For rum med skrå vægge er arealet beregnet i et plan 1½ meter over gulv.

Landinspektøraktieselskab reg.nr. 220 975 CVR nr. 18 38 93 98 E-mail: post@landinspektorkontoret.dk

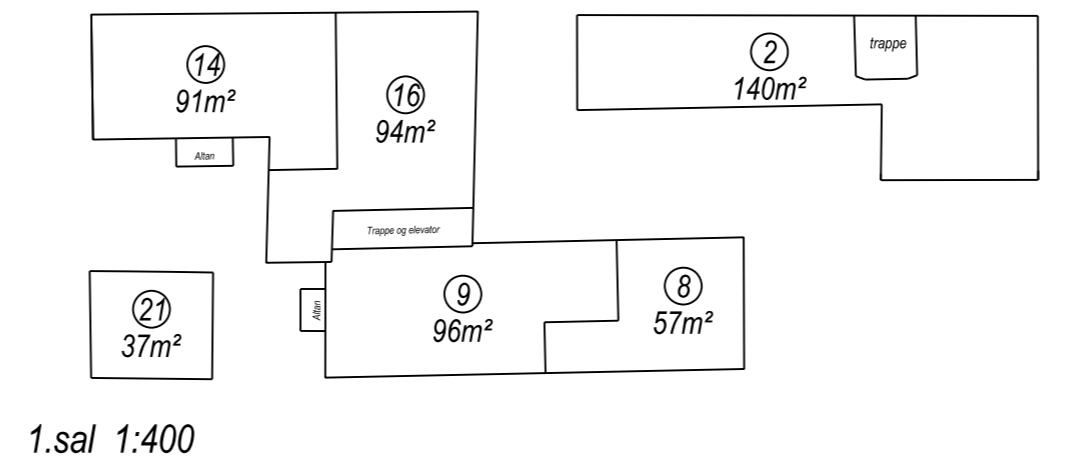

1.sal 1:400

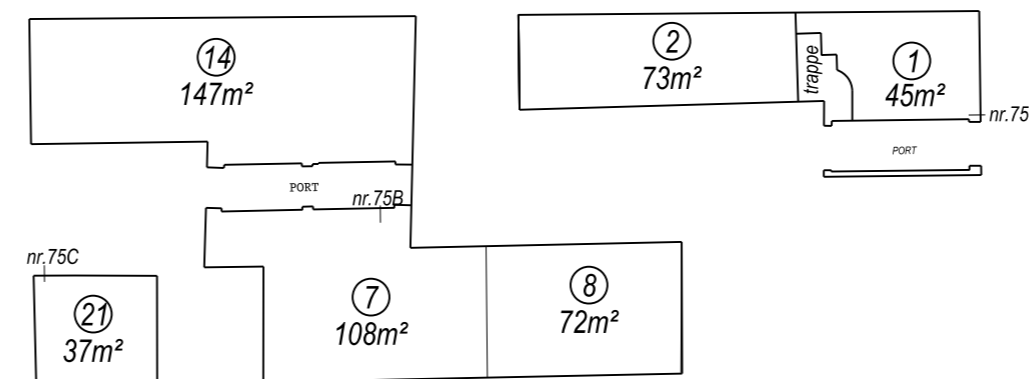

stuen 1:400

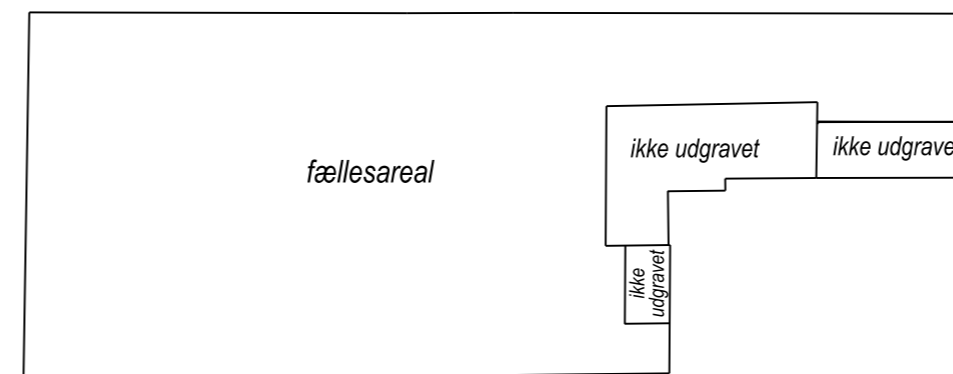

kælder 1:400

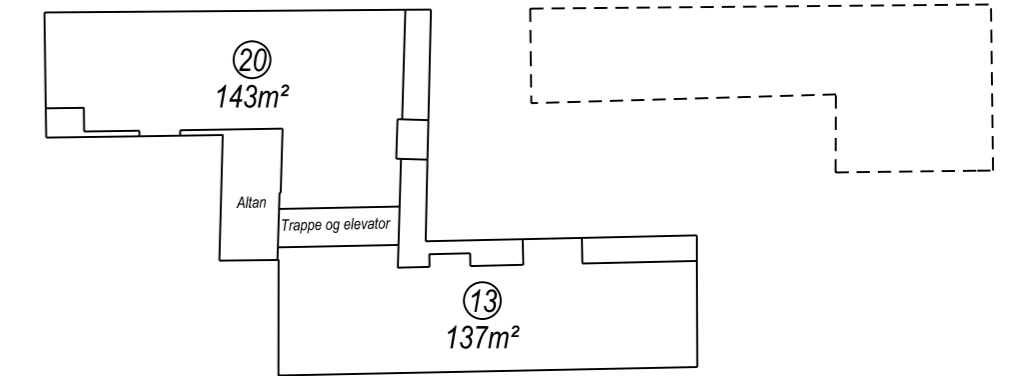

5.sal 1:400

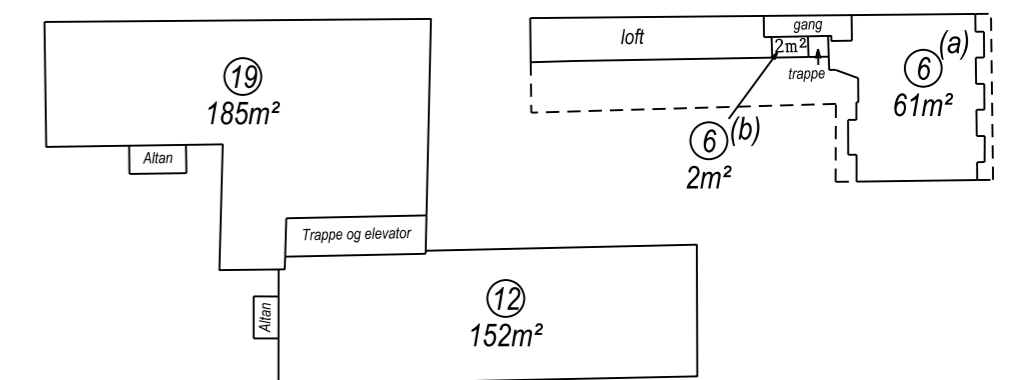

4.sal 1:400

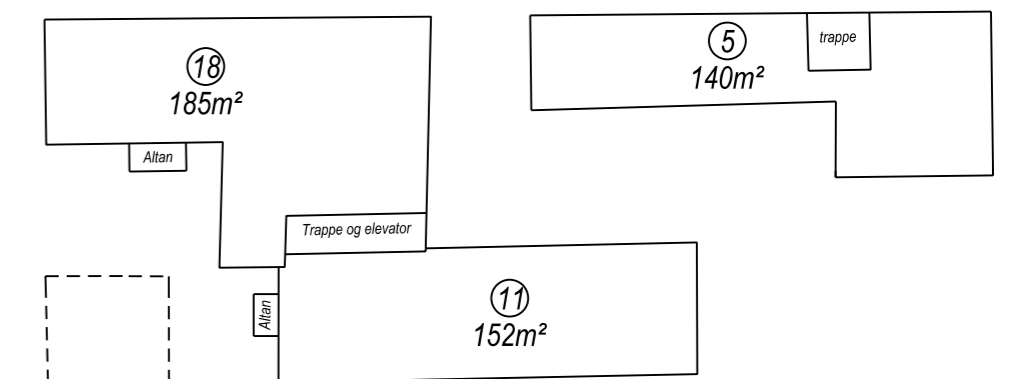

3.sal 1:400

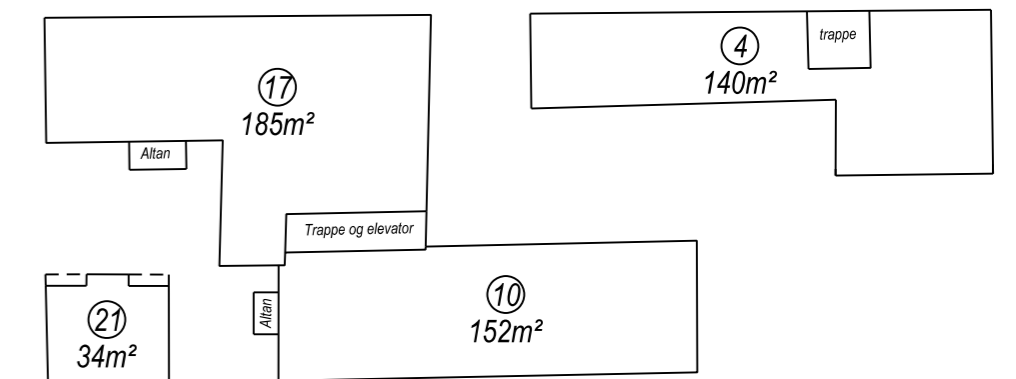

2.sal 1:400