

Matr. nr. 18^{9ø}
 Frederiksberg by
 Sankt Thomas sogn
 Grundareal : 338 m²
 heraf fortov : 52 m²

1:500

I ejerlejlighedens areal indgår fuld ydermur og hel væg mod fællesarealer, halv vægtykkelse mod anden ejerlejlighed.

1:100

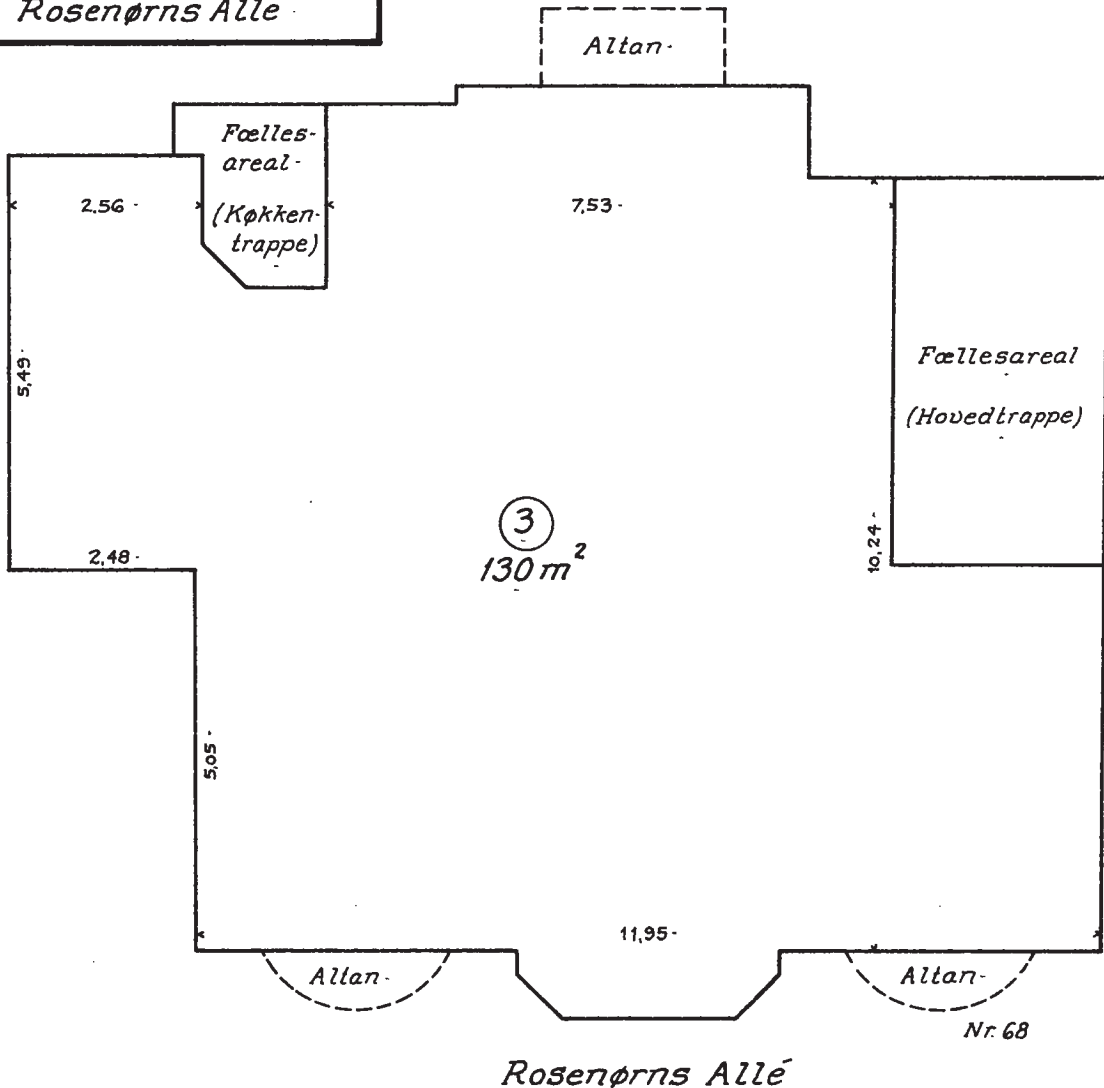

Ejerlejlighed nr. 3.

i bygning på matr. nr. 18^{9ø} Frederiksberg

Rosenørns Allé 68, 2. sal

Areal : 130 m²

Som bilag til anmeldelse om ejendommens opdeling i ejerlejligheder udfærdiget juli 1977.

Stadslandinspektørens kontor, Frederiksberg Raadhus, F.

På stadslandinspektørens vegne e.b.

Thorkild Høy
 Thorkild Høy
 Landinspektør