

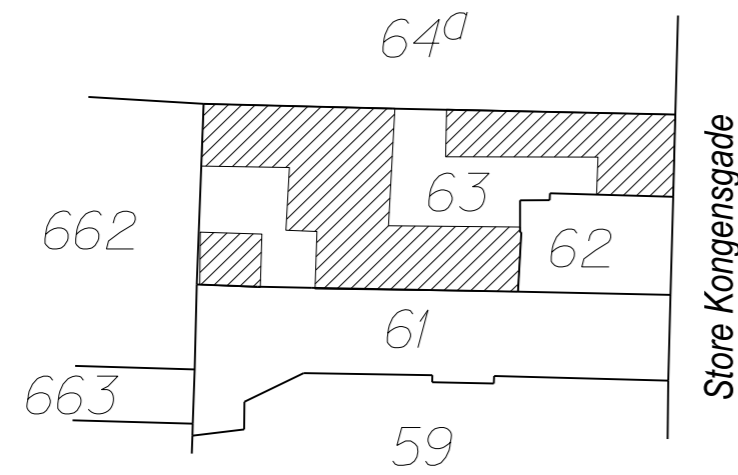

LANDINSPEKTØRKONTORET  
 BAATRUP & THOMSEN A/S  
 OLE RØMERS VEJ 3 - 3000 HELSINGØR  
 TLF. 49 22 09 86

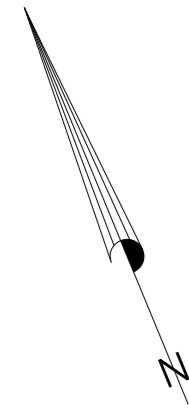

Oversigtsplan 1 : 800

**Ejerlejlighed nr. 11  
 af matr.nr. 63**

Ejerlav Sankt Annæ Vester Kvarter, København

Adresse: Store Kongensgade 75C, 3. tv. 1264 København K.

Ejendommens grundareal: 790 m<sup>2</sup>

Ejerlejligheden består af beboelse: 152 m<sup>2</sup>

Dato: 12.07.2016

J.nr.: 2014458

Kristian Baatrup  
 Landinspektør

Grænserne for ejerlejligheden er fremhævet med kraftige linier på etageplanerne.  
 Udfærdiget som bilag til anmeldelse om ejendommens opdeling i ejerlejligheder.

Efter Boligministeriets cirkulære af 25.august 1977 er der i lejligheden medregnet:  
 1) Hele ydermuren. 2) Halv vægtykkelse mod anden lejlighed. 3) Hele vægtykkelsen mod fællesrum.  
 For rum med skrå vægge er arealet beregnet i et plan 1½ meter over gulv.

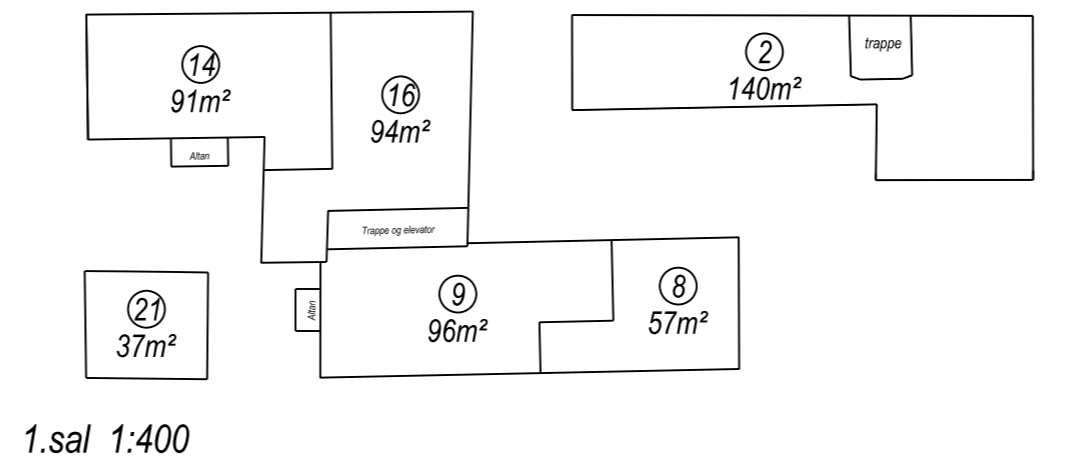

1.sal 1:400

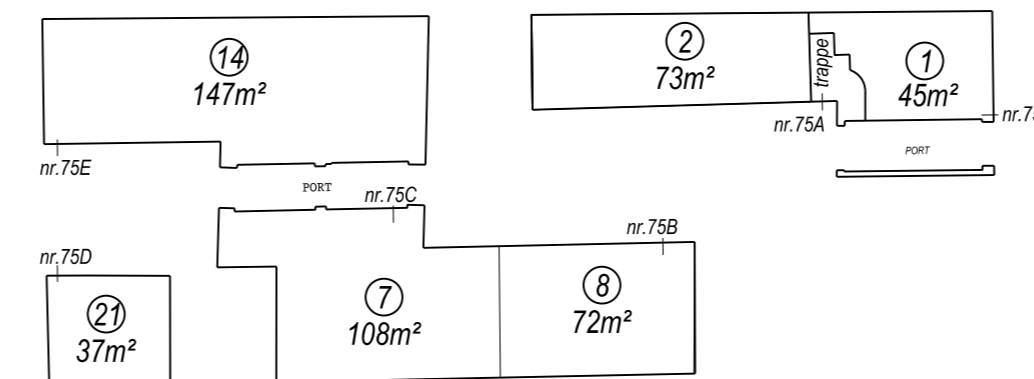

stuen 1:400

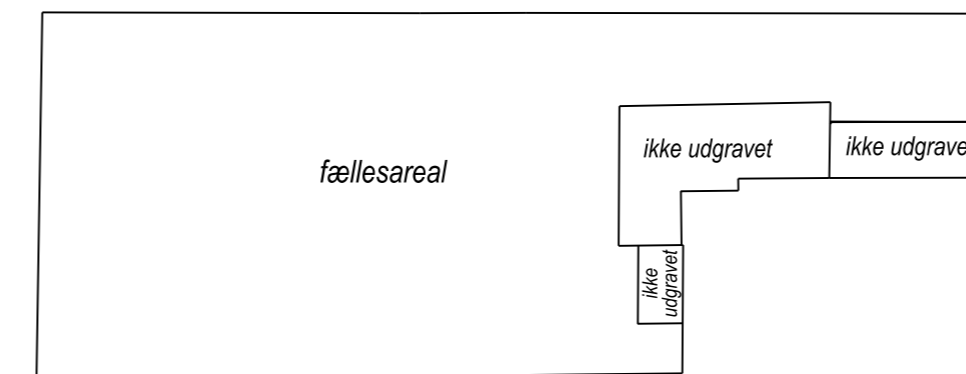

kælder 1:400

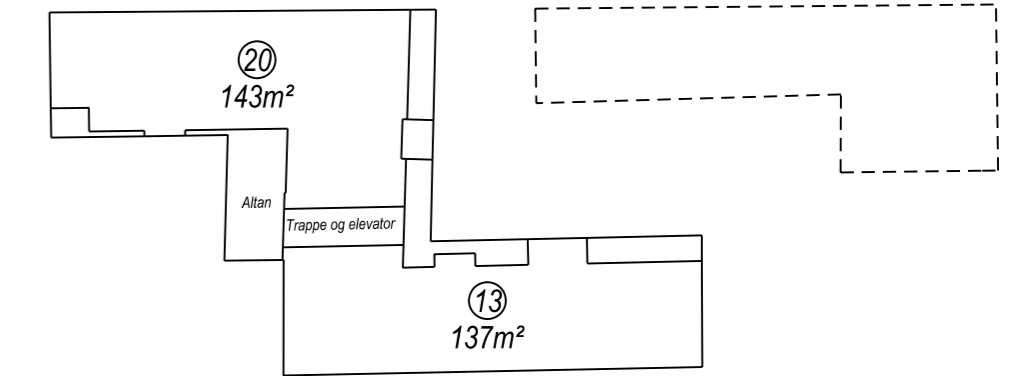

5.sal 1:400

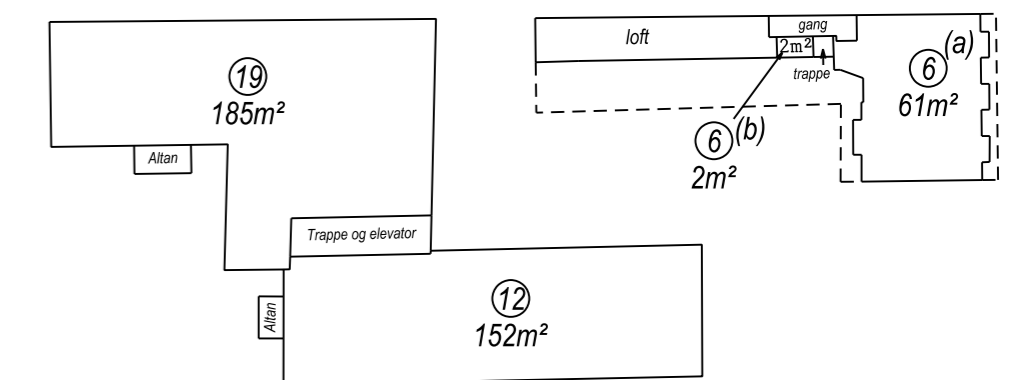

4.sal 1:400

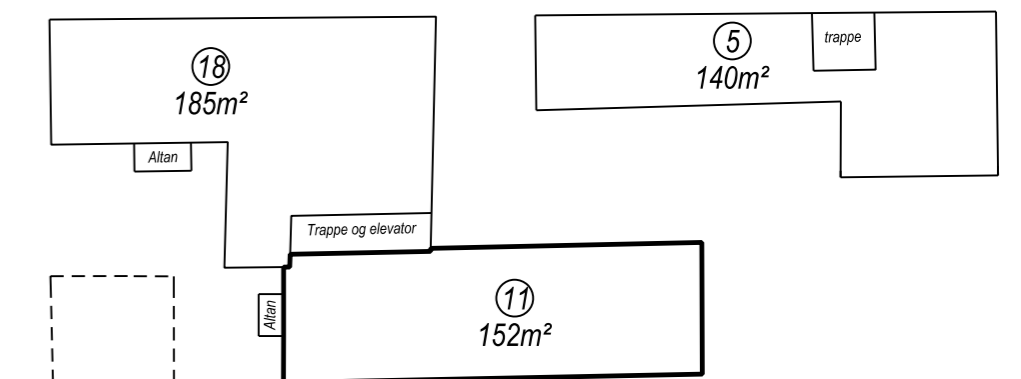

3.sal 1:400

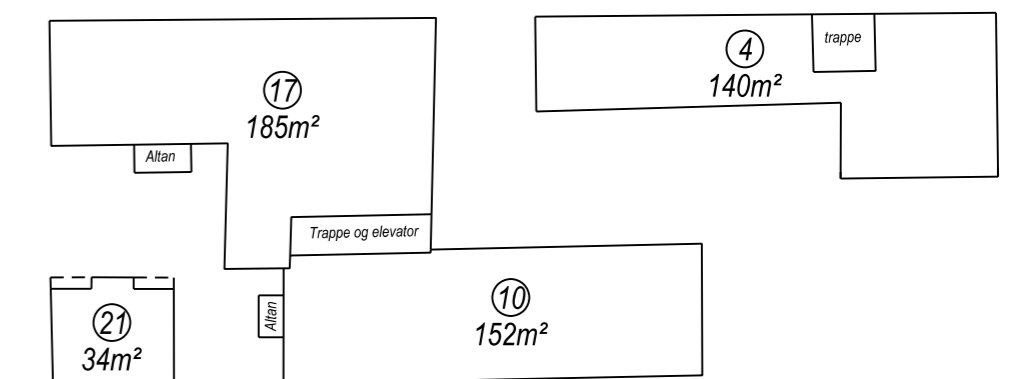

2.sal 1:400